

Gezinsbegeleiding aan huis.

HET OPEN POORTJE



Typemodule: licht mobiele,
pedagogische begeleiding
voor kinderen en hun gezin.

Deze (gewone) gezinsbegeleiding verschilt van de intensieve gezinsbegeleiding omdat hier maar 1 huisbezoek/week wordt ingezet.

De module richt zich naar gezinnen met kinderen tussen 0 en 12 jaar die door een plotse gebeurtenis of aanslepende moeilijkheden, hulp vragen. Het betreft problemen die binnen de thuiscontext kunnen aangepakt worden. Er is dus geen nood aan een training of een residentiële opname van het kind.

Willen we de gezinsbegeleiding doen lukken, dan moet er voldoende wil zijn bij de ouders om zichzelf in vraag te stellen. Zij moeten geloven dat hulp zinvol is.

Werking:

Via de mobiele gezinsbegeleiding willen we binnen het gezin en zijn ruimere context een positieve wending realiseren. Tijdens een wekelijks huisbezoek dat ongeveer 1 uur duurt, zoeken we samen met de ouder(s) naar haalbare oplossingen voor specifieke opvoedingsmoeilijkheden.

Deze gewone gezinsbegeleiding verschilt van de intensieve gezinsbegeleiding omdat hier maar meestal 1 huisbezoek/week wordt ingezet.



Hiervoor maken we gebruik van een uniek instrument dat “De Roos van de Ouder” heet. Dit instrument helpt ons én de ouder om de problemen stilaan in kaart te brengen maar ook om zicht te krijgen op wat goed loopt en om samen te reflecteren over het kindgedrag en de ouderlijke opvoedingsstijl. De ouder wordt hier dus actief bij betrokken. Vanuit deze groeiende analyse kunnen we de problemen aanpakken.

We vertrekken vanuit de krachten van het gezinssysteem en kijken naar de toekomst.

Afhankelijk van de vraag en problematiek wordt een kortdurende gezinsbegeleiding (1 tot 3 maand) of een langdurige gezinsbegeleiding (3 tot 12 maanden) opgestart.

Indien nodig verwijzen we gericht door.



Onze werking is gericht op:

- De ontwikkeling van de kinderen (taal, psychomotoriek,...)
- De opvoedingsvaardigheden van de ouder(s) (grenzen stellen, straffen en belonen)

Na een telefonisch contact volgt een kennismakingsgesprek. We stellen onze manier van werken voor en luisteren naar de concrete vragen van het gezin. En vervolgens gaan we aan de slag. Deze begeleiding is volledig gratis.

Contact:

Het Open Poortje-Schilde,
Puttenhoflaan 25,
2970 Schilde.
Tel; 03/383.26.51.
ckghops@telenet.be

Het Open Poortje-Waasland,
Watermolenstraat 22,
9111 Belsele (St Niklaas)
Tel; 03/777.50.93.
ckghopw@telenet.be

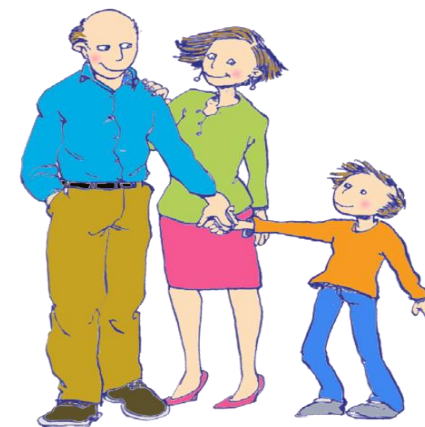

Voor meer info neem een kijkje op onze website www.hetopenpoortje.be