

Zeer korte residentiële opvang

HET OPEN POORTJE



Deze opvang is rechtstreeks
toegankelijk en wordt
aangeboden met een mobiele
begeleiding.

Deze kort-residentiële opvang van kinderen met gezinsbegeleiding richt zich op gezinnen met kinderen (tussen 0 en 12 jaar) waarbij het nodig blijkt om de kinderen gedurende een korte tijd in een leefgroep op te vangen. Deze vorm van opvang is rechtstreeks toegankelijk. Men kan zich dus als ouder of als externe dienst zelf aanmelden. (De instroom is niet langs de Toegangspoort van de integrale jeugdhulp.)

Deze korte residentiële opvang duurt maximaal 6 weken en gaat altijd samen met een gepaste gezinsondersteuning. Indien nodig, kan deze module herhaald worden.

Ook bij gezinnen die reeds ambulantly of mobiel begeleid worden, kan een korte opvang soms zinvol blijken...



Werking:

Binnen deze leefgroep staan opvoedkundigen in voor de opvoeding en verzorging van 8 kinderen. Zij bieden hen maximale ontwikkelingskansen in een aangename, familiale en kindvriendelijke omgeving.

We betrekken graag de ouders bij de leefgroepwerking. Ook de gezinsbegeleider biedt ondersteuning naar het gezin via

- Het geven van informatie en verstrekken van advies

- Erkenning en waardering voor de aanwezige krachten in het gezin
- Trainen van pedagogische vaardigheden (eventueel in samenwerking met Triple-P of een individuele training).
- Helpen uitbouwen van sociale contacten en opbouw of versterken van een netwerk.
- Het versterken van een positief ontwikkelings- en leefklimaat.



De kostprijs van deze opvang bedraagt 4 euro per dag. Indien er sprake is van ernstige financiële noden, kan er een sociaal tarief afgesproken worden (mogelijks ook gratis). De financiële nood dient aangetoond te worden.

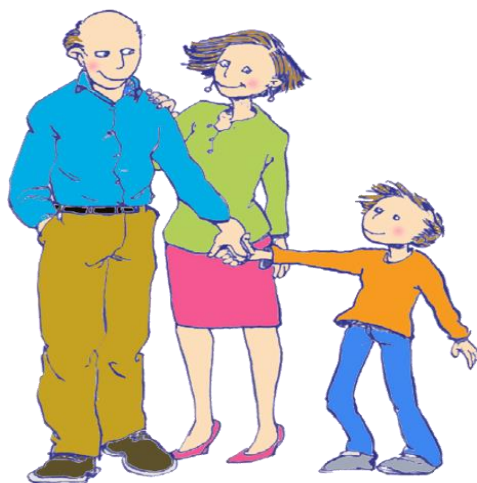

Contact:

Het Open Poortje-Waasland,
 Watermolenstraat 22,
 9111 Besele (St-Niklaas).
 Tel; 03/777.50.93.
 ckghopw@telenet.be

Het Open Poortje-Schilde,
 Puttenhoflaan 25,
 2970 Schilde
 Tel; 03/383.26.51.
 ckghops@telenet.be

Voor meer info neem een kijkje op onze website www.hetopenpoortje.be