

Lang residentiële opvang met mobiele begeleiding

HET OPEN POORTJE

Deze opvang is NIET rechtstreeks toegankelijk

Deze lang-residentiële opvang van kinderen met gezinsbegeleiding richt zich op gezinnen met kinderen (tussen 0 en 12 jaar) waarbij het nodig bleek om de kinderen uit huis te plaatsen. Deze vorm van opvang is niet rechtstreeks toegankelijk. Men kan zich dus als ouder of externe dienst niet zelf aanmelden. De instroom gebeurt langs de Toegangspoort van de integrale jeugdhulp.

Werkvormen:

Binnen deze lange residentiële opvang maken we een onderscheid tussen:

- **Perspectief zoekende opvang.** Bij aanvang van de opvang is het toekomstperspectief nog niet duidelijk (naar huis? Pleegzorg? Een tehuis?). Er wordt gezocht naar een lange-termijn-oplossing.

Gezinsbegeleiding is hier belangrijk want 'terug naar huis' is één van de mogelijkheden. Deze opvang duurt maximaal 1 jaar. Indien nodig kan deze module herhaald worden.

- **Perspectief biedende opvang.** Bij aanvang van de opvang is duidelijk dat het kind na zes maanden niet naar huis kan. De leefgroep biedt zodoende een stabiel, gezinsvervangend opvoedingsklimaat. Ook hier wordt een gezinsbegeleiding aangeboden. Deze begeleiding kan lopen tot het kind 6 jaar wordt en kan dus langer dan 1 jaar duren.



Werking:

Binnen een leefgroep staan opvoedkundigen in voor de opvoeding en verzorging van 8 kinderen. Zij bieden hen maximale ontwikkelingskansen in een aangename, familiale en kindvriendelijke omgeving.

We betrekken graag de ouders bij de leefgroepwerking (tenzij bij tegenindicatie). Ook de gezinsbegeleider biedt ondersteuning naar het gezin via

- Het geven van informatie en verstrekken van advies.
- Erkenning en waardering van de aanwezige krachten in het gezin.
- Trainen van pedagogische vaardigheden (eventueel in samenwerking met Triple-P of een individuele training).

- Helpen uitbouwen van sociale contacten en opbouw of versterken van een netwerk.
- Het versterken van een positief ontwikkelings- en leefklimaat.

De kostprijs van deze opvang is 2/3^{de} van de kinderbijslag. Wie niet in orde is met de kinderbijslag betaalt een bijdrage van 4 euro per dag.

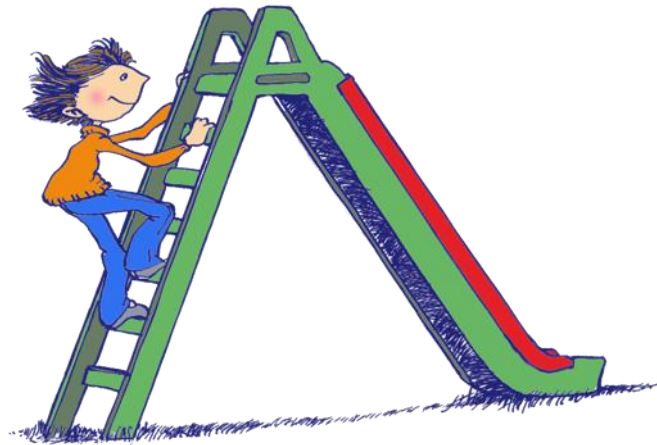

Contact:

Het Open Poortje – Schilde

Puttenhoflaan 25

2970 Schilde.

Tel: 03/383.26.51.

ckghops@telenet.be



Voor meer info neem een kijkje op onze website www.hetopenpoortje.be